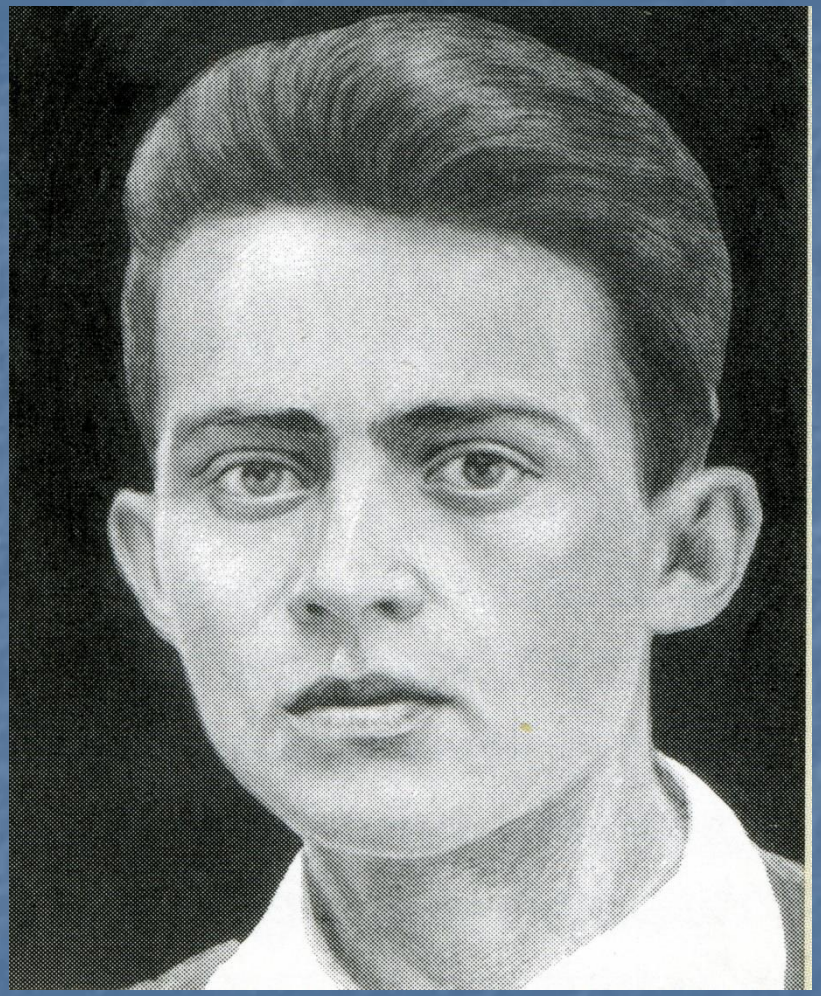

Дейнекин П.И. (1918-1945)

Герой Советского Союза, выпускник факультета, погиб в боях за Польшу

Огнев И.М.

(1902-1988)

студент заочного отделения истфака, участник войны, Герой Советского Союза, награжден 6 орденами

Фулин Ю.В.
(1924-2002)

кандидат исторических наук, доцент, декан факультета (1953-1964), проректор по учебной работе

Попов И.П.
(1915-1996)
доктор исторических наук, профессор кафедры отечественной истории

Участники парада Победы 1945 года:
Ю.В. Фулин, И.П. Попов, Ю.И. Малышев

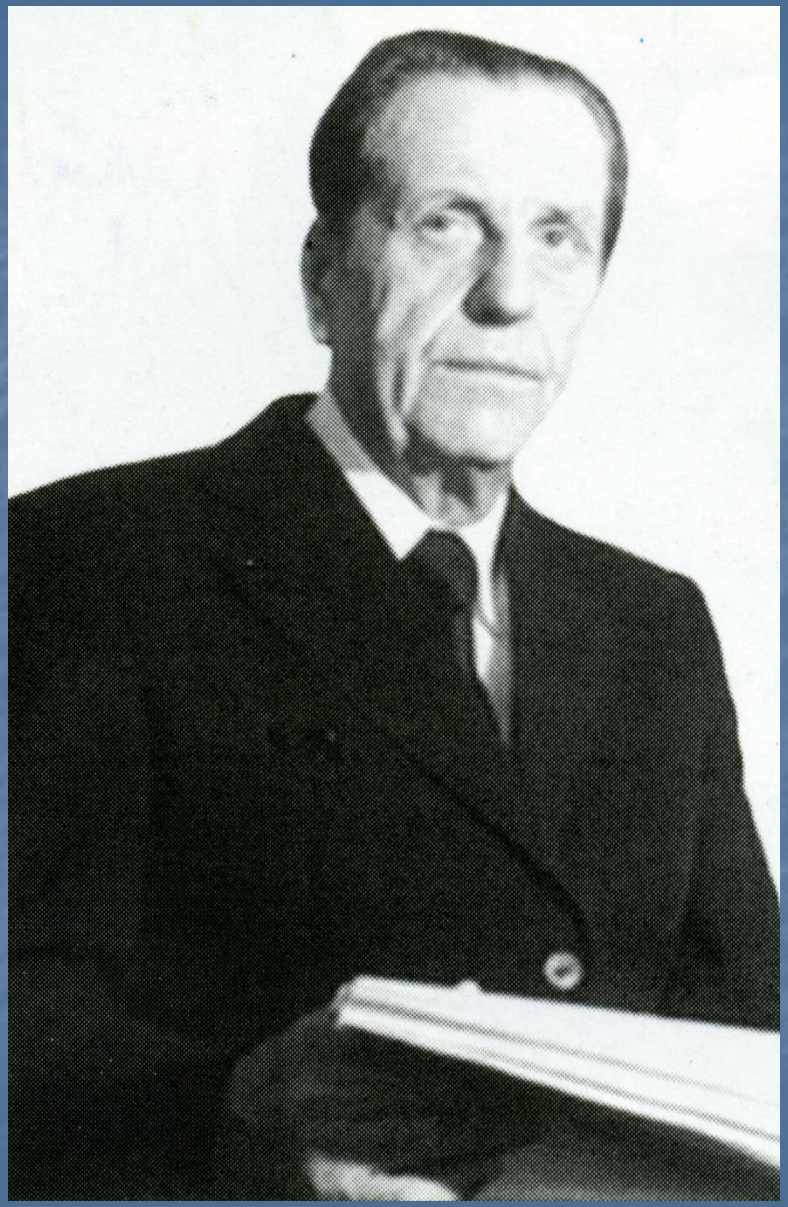

Селиванов В.И.
(1906-1996)

профессор, доктор философских наук, декан факультета истории (1952-1953)

Соколов Н.Г.
(1926-1994)

профессор, доктор исторических наук, декан факультета истории (1964-1972), заведующий кафедрой отечественной истории (1989-1994)

Соколов Н.Г. со студентами

Денисов В.Ф.
(1929-1994)
кандидат филологических наук, доцент, заведующий кафедрой английского языка факультета истории
(1972 -1984)

Малафеев К.А.
(1928-1999)
доктор исторических наук, профессор кафедры всеобщей истории

Кузьмин А.Г.

(1928-2004)

доктор исторических наук,

профессор МПГУ, выпускник факультета

Гришин В.П.

декан факультета (1950-1952)

Быков Д.С.
кандидат исторических наук, доцент, заведующий кафедрой политэкономии, выпускник факультета

Евтеев А.И.
кандидат исторических наук, доцент кафедры истории КПСС, выпускник факультета

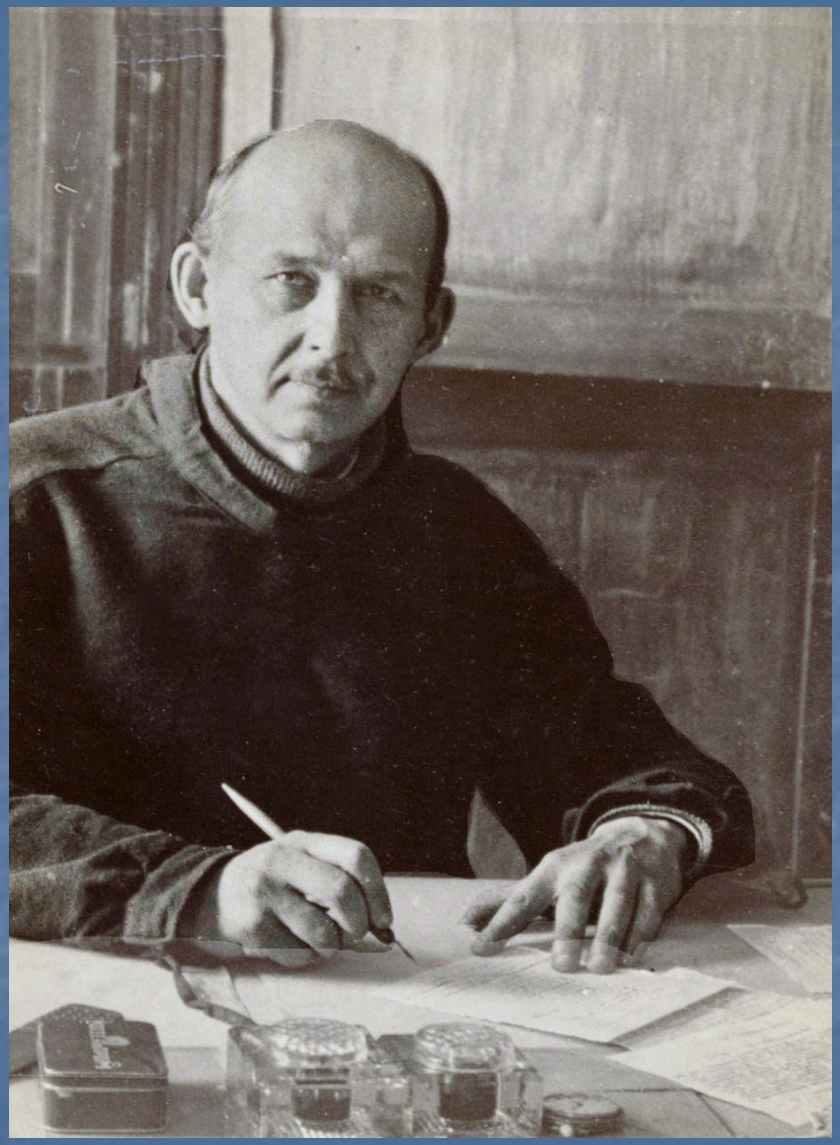

Бережков Н.Г.
(1886-1956)
доктор исторических наук, крупный специалист в области вспомогательных исторических дисциплин

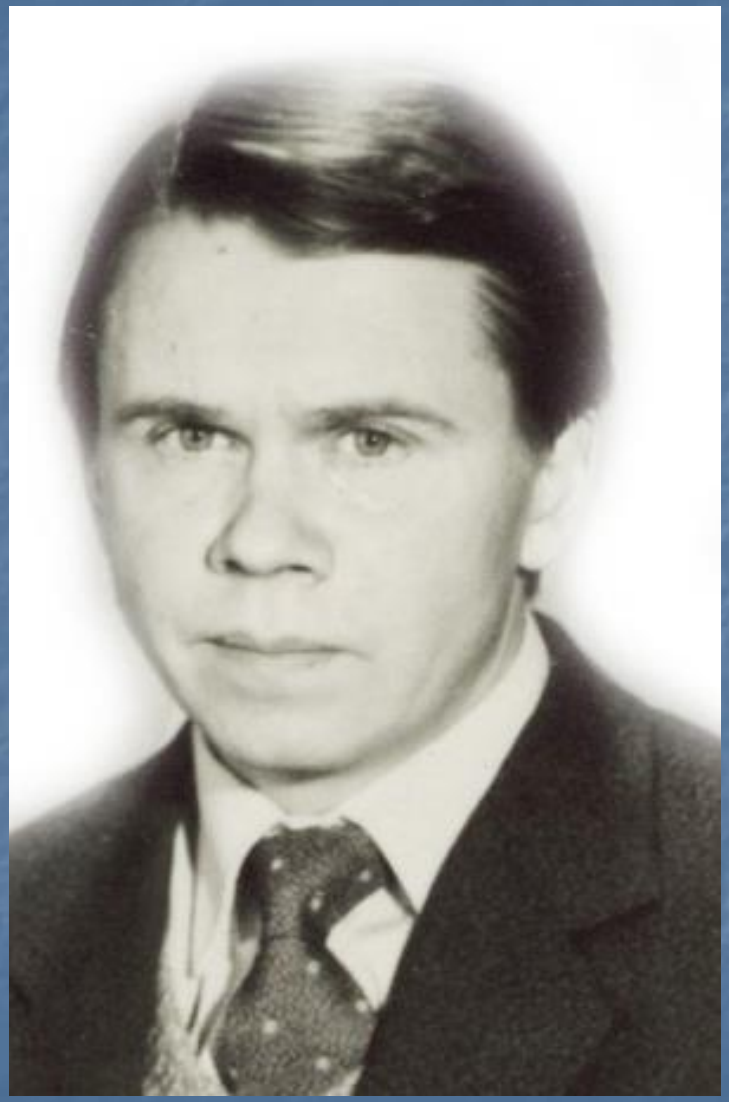

Костиков В.М.
(1950-1993)

кандидат исторических наук, доцент кафедры всеобщей истории, выпускник факультета

Костиков С.М.
(1956-2007)

кандидат исторических наук, доцент, проректор по международной деятельности, выпускник факультета

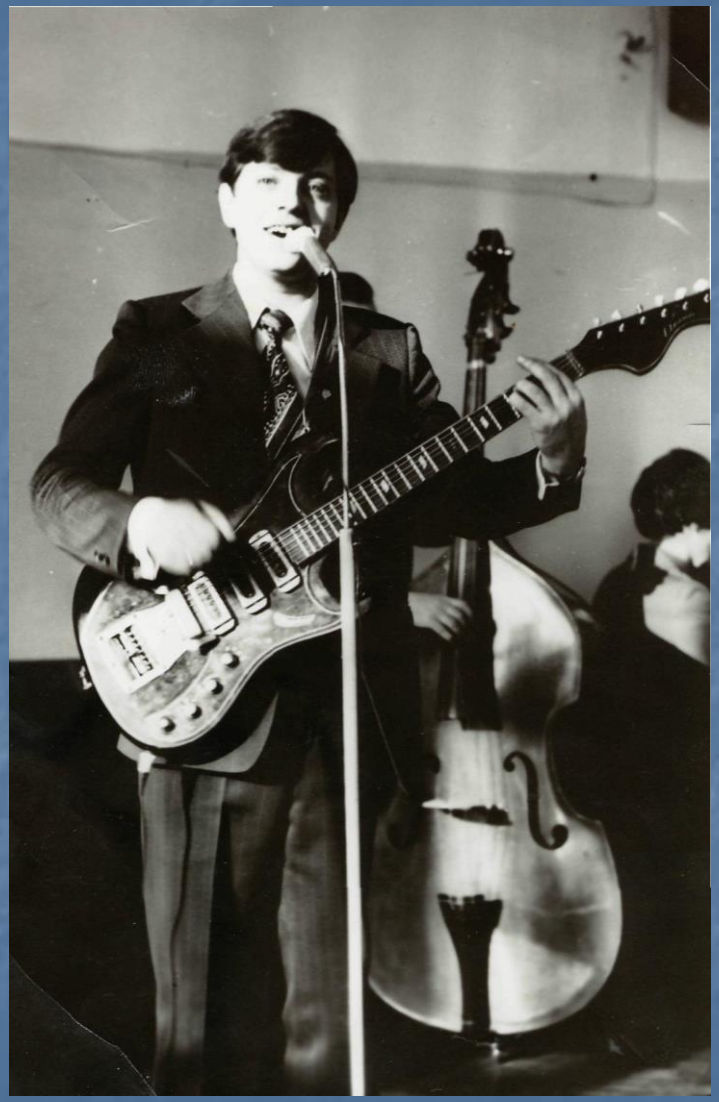

Шанаев В.М.

(1950-2006)

выпускник факультета, автор первого гимна истфака

Соколов Е.Н.

(1966-2012)

Кандидат исторических наук, доцент кафедры Истории России